

CATÁLOGO DO ITEM IMPORTADO

Pleito de Inclusão de Ex-Tarifário

Número de Controle SDIC	NCM	Sugestão de descrição do Ex-Tarifário
F266-24I	8708.30.90	<i>Servo freio para veículos automotivos do tipo tandem com diâmetro entre 220 mm e 250 mm e largura entre 80 mm e 110 mm, com cilindro mestre com pistão de diâmetro entre 15 mm e 25 mm e reservatório para fluido de freio, contém uma haste de acionamento localizada no centro na parte traseira com comprimento entre 110 mm e 120 mm e diâmetro entre 5 mm e 10 mm e peso máximo de até 3 kg, aplicado em veículos automóveis de passageiros.</i>

1. Especificações técnicas detalhadas da autopeça:

- Dimensões:
 - Tandem: diâmetro entre 220 mm e 250 mm, largura entre 80 mm e 110 mm.
 - Pistão do cilindro: diâmetro entre 15 mm e 25 mm
 - Haste de acionamento: comprimento entre 110 mm e 120 mm, diâmetro entre 5 mm e 10 mm.
- Peso: máximo de até 3 kg.

2. Imagens da autopeça importada e/ou desenho esquemático:

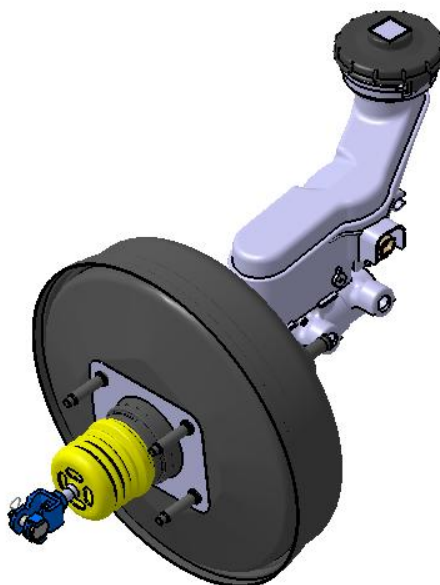

3. Aplicação do item importado:

Aplicado no sistema de freio de veículos automóveis de passageiros.

4. Função do item importado no produto fabricado pela empresa pleiteante do Ex-tarifário:

O conjunto de Servo Freio e Cilindro Mestre é responsável por converter e amplificar a pressão exercida no pedal de freio em força hidráulica que aciona o sistema de freio pressionando as pastilhas contra o disco de freio e/ou as sapatas contra o tambor de freio.